倉北デイ便り 1月号

倉敷北デイサービスセンター
（住所）倉敷市宮前 42-1
（電話）086-426-1600
（FAX）086-426-1601
（ＨＰ）http : //www.kurakita.co.jp

明けましておめでとうございます

旧年中のご愛顧を感謝申し上げます

本年も誠心誠意サービス向上に努めてまいります

今年も倉敷北デイサービスセンターをよろしくお願い申し上げます

倉敷北デイサービスセンター　職員一同

1月の予定

七草粥作り
７日（土）

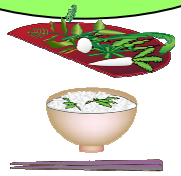

初詣
天気が良い日

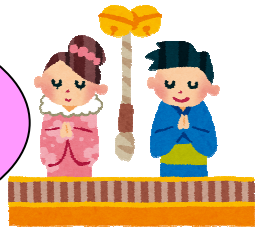

昼食作り
３０日（月）

前回はハンバーグ♪

とんど焼き
１２日（木）

お楽しみ会
１７日（火）

よくばりおやつの日
１８日(水)２８日(土)

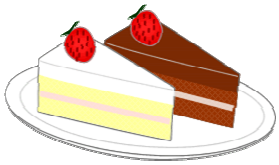

美容室
１８日(水)

してみたいこと、行ってみたい所など
ありましたら、職員へお知らせください。

☆参加したい行事活動が利用日と違う場合は、早めに職員へご相談ください。
よろしくお願いします。

こんなことありました～12月～

クリスマス会

メリークリスマス♪
シェフ特製のクリスマスランチをお腹いっぱい食べ、子どもたちのハンドベル演奏を聴き、トナカイとのゲームを楽しみ。今年も笑顔いっぱいのクリスマスを過ごしました！

もちつき

年末恒例、もちつきが今年も開催されました！
ワイワイにぎやかに、寒さも吹き飛ばす！
みなさん勝手に手や体が動いて、あっという間に５臼つけました。

北ケアなう

『絵画で巡る四国八十八か所』
４週にわたって、センター各所に展示していた四国八十八か所めぐりが無事終了致しました。
みなさん舌を噛みそうになりながらお経を唱え、熱心に参られていました。
来年も良い年となりますように・・・

☆　ボランティア大募集!!!　☆
野菜作り、お花作り、切り絵、手芸、俳句、水彩画、楽器演奏、踊りなどみなさんの趣味を生かしてみませんか？一緒に活動してくださる方をお待ちしております。
倉敷市介護支援いきいきポイントも対象です。